

Koskipuisto C on kaksi pysäkkiä ja lähempänä Hämeenkatua sijaitseva on kaupungin hoidossa ja R-kioskin kohdalla oleva on kiinteistön hoidossa

The image shows a GIS application interface. On the left is a map with various colored zones and street names. On the right is a data panel for the address '837 KLV HÄMEENKATU - VERKATEHTAANKATU 2: 12 / 3'. The data panel includes the following information:

Perustiedot	
Katuosa	
Katu	837 KLV HÄMEENKATU - VERKATEHTAANKATU 2: 12
Osanumero	3
Nimi	
Katuosalaji	JALKAKÄYTÄVÄ
Olotila	KLV
Toiminnallinen luokka	JALKAKÄYTÄVÄ
Omistaja	
Holtoalue	Ei tietoa
Haltija	
Hallinnollinen luokka	-
Kunnossapitäjä	
Kunnossapitoluokka	0 -
Alueurakka-alueet	
Aputieto	KESKUSTA
Talvikunnossapito	
Laskettu pituus (m)	36,5
Talvikunnossapito, pituus (m)	0,0
Laskettu pinta-ala (m²)	212
Talvikunnossapito, pinta-ala (m²)	0

Valvontakuva Hatapään valtatie 2, jossa kiinteistön vastuulla olevalla pysäkillä on lumivalli.

The image shows a video surveillance camera feed of a snowy street scene. The camera is positioned at a street level, looking down a road. In the foreground, there is a snow-covered sidewalk and a tram stop. A snow barrier is visible on the right side of the road. The background shows buildings and utility poles. The video feed includes a metadata overlay at the top left with the following information:

- Tiedot
- 2024 14.30.41 UTC+2
- LON: 23.76709° LAT: 61.49695°
- Hatanpään valtatie - 5651789 -12 m

On the right side of the video feed, there is a list of timestamps for the video frames:

- 08.01.2024 14.14 UTC+2
- 08.01.2024 14.19 UTC+2
- 08.01.2024 14.24 UTC+2
- 08.01.2024 14.29 UTC+2
- 08.01.2024 14.34 UTC+2
- 08.01.2024 14.39 UTC+2

Kaupungin hoidossa olevalla pysäkillä ei ole vallia

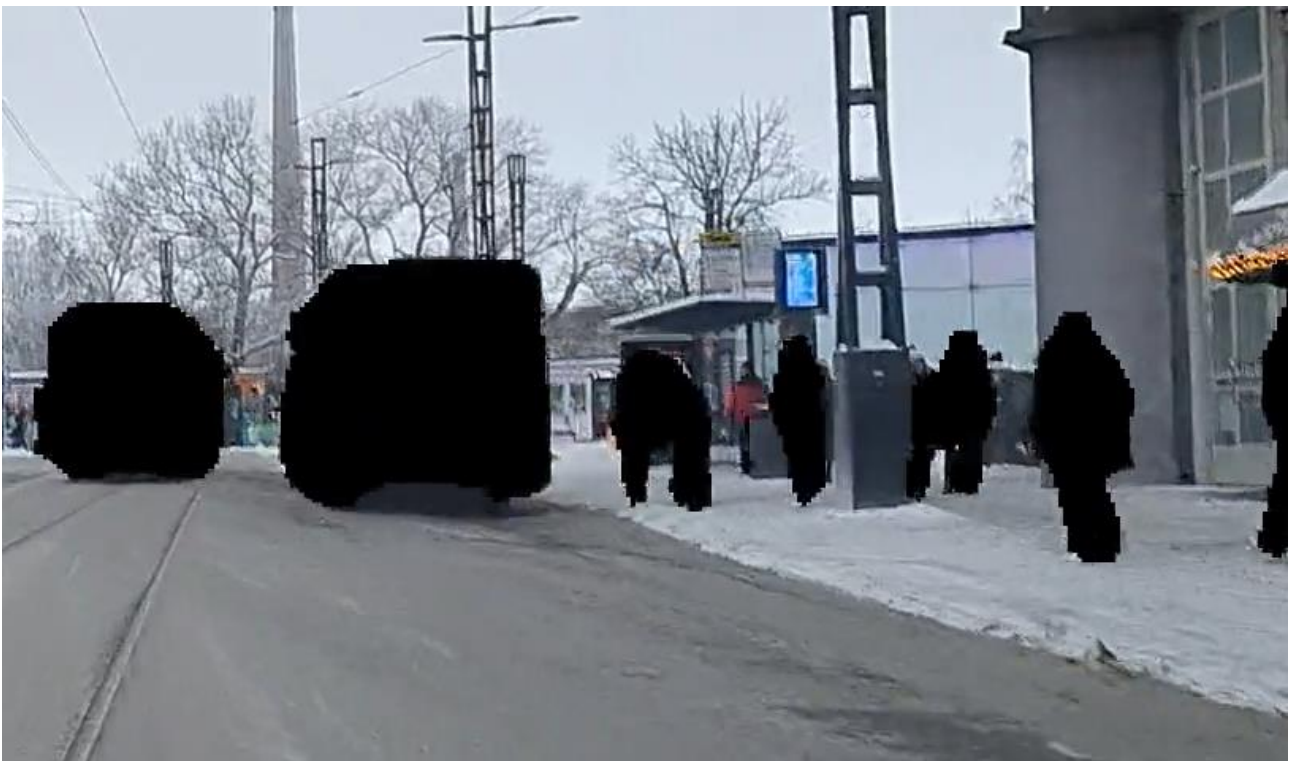

JALKAKÄYTTÄVÄN REUNASSA OLI JÄFTYNYT JÄÄ-  
PEUKKA JOHON LIUKASTUMIEN OAVIN NOUSE-  
MASSA AUTOON SILLÄ SEURAUKSELLA, ETTÄ VASEN